will-future – Das Futur mit will

Mit dem **will-future** sprichst du über die Zukunft: Du sagst voraus, was (wahrscheinlich) passieren wird, triffst spontane Entscheidungen, machst Angebote oder gibst Versprechen. Auf dieser Seite lernst du, wie man das will-future bildet und wann man es verwendet.

ÜBUNGEN

Mira’s Warning

The Secret of 17

(A) Einführung: Was ist das will-future?

Lies dir diese Sätze durch:

(1) I think it **will rain** tomorrow.

(2) Sam **will be** 13 next week.

(3) The phone is ringing. – I**’ll get** it!

(4) Don’t worry, Mum. I **won’t forget** my homework.

In allen Sätzen geht es um etwas, das **in der Zukunft** passiert. Im Deutschen sagen wir oft „Ich werde …“ – oder wir verwenden einfach das Präsens: „Morgen regnet es.“ Im Englischen brauchst du dafür eine eigene Zeitform, zum Beispiel das will-future.

will-future = **will** + **Grundform des Verbs** [infinitive ohne *to*]

Die Form ist bei **allen Personen gleich**: *I will, you will, she will, we will, they will …*

(B) Bildung: So bildest du das will-future

Bejahte Sätze [positive statements]

In der gesprochenen Sprache und in E-Mails oder Nachrichten benutzt man fast immer die **Kurzform *’ll***.

Langform	Kurzform
I **will** play	I**'ll** play
you **will** play	you**'ll** play
he / she / it **will** play	he**'ll** / she**'ll** / it**'ll** play
we **will** play	we**'ll** play
you **will** play	you**'ll** play
they **will** play	they**'ll** play

Verneinte Sätze [negative statements]

Die Verneinung von *will* ist ***will not***. Die Kurzform heißt ***won't***.

(5) Ryan **won't come** to the party. He's ill.

(6) Don't worry, it **won't take** long.

(7) We **will not** be late, I promise.

Fragen [questions]

Bei Fragen steht *will* **vor** dem Subjekt. Ein Fragewort (*what, where, when …*) steht ganz am Anfang.

(8) **Will** Emma **like** the present?

(9) What **will** you **do** after school?

(10) Where **will** we **meet** tomorrow?

Kurzantworten [short answers]

Frage	Kurzantwort: ja	Kurzantwort: nein
Will you help me?	Yes, I **will**.	No, I **won't**.
Will Tom be there?	Yes, he **will**.	No, he **won't**.
Will they win?	Yes, they **will**.	No, they **won't**.



In **bejahten Kurzantworten** gibt es **keine** Kurzform:

~~Yes, I'll.~~ → **Yes, I will.**

(C) Verwendung: Wann benutzt du das will-future?

1. Vorhersagen und Vermutungen [predictions]

Du sagst, was deiner Meinung nach in der Zukunft passieren wird. Oft stehen dabei Signalwörter wie *I think, I'm sure, I hope, probably* [wahrscheinlich], *maybe* oder *perhaps* [vielleicht].

(11) I think Maya **will win** the race. She's really fast.

(12) I'm sure you**'ll like** the film.

(13) It **will** probably **rain** later.

(14) I don't think Sherlock **will find** the thief.



Englischsprachige sagen meistens *I **don't** think he will …* statt *I think he won't …* – siehe Beispiel (14).

probably steht **nach** *will*, aber **vor** *won't*: *It will probably rain. – It probably won't rain.*

2. Tatsachen in der Zukunft [future facts]

Du sagst etwas über die Zukunft, das einfach feststeht und an dem man nichts ändern kann.

(15) Lily **will be** 13 in May.

(16) The summer holidays **will start** at the end of July.

3. Spontane Entscheidungen [spontaneous decisions]

Du entscheidest **genau in dem Moment**, in dem du sprichst, etwas zu tun. Vorher hattest du das noch nicht geplant.

(17) I'm thirsty. I**'ll get** a glass of water.

(18) Waiter: "What would you like?" – Karam: "I**'ll have** the pizza, please."

4. Angebote und Versprechen [offers and promises]

Du bietest jemandem deine Hilfe an oder versprichst etwas.

(19) This bag is so heavy! – Don't worry, I**'ll carry** it for you.

(20) I**'ll help** you with your maths homework, Ruby.

(21) I promise I **won't tell** anybody.



Wenn du ein Angebot als **Frage** formulierst, benutzt du nach *I* und *we* meistens ***shall*** statt *will*:

(22) **Shall** I **open** the window? [Soll ich das Fenster öffnen?]

(D) Besonderheiten und typische Fehler

Englisches will ist nicht deutsches „will"

Das ist der **häufigste Fehler**! Englisches *will* bedeutet „werden", nicht „wollen".

Englisch	**Deutsch**
*I **will** go.*	„Ich **werde** gehen."
*I **want to** go.*	„Ich **will** gehen."

~~I will a new bike.~~ → **I want** a new bike. [Ich will ein neues Fahrrad.]

Kein -s, kein to

Nach *will* steht immer die **Grundform** des Verbs – ohne *-s* und ohne *to*.

~~She wills come.~~ → **She will come.**

~~He will plays football.~~ → **He will play football.**

~~We will to visit you.~~ → **We will visit you.**

Die Verneinung heißt won't

~~I willn't do it.~~ → **I won't do it.**

Achtung: Verwechsle ***won't*** [wird nicht] nicht mit ***want*** [wollen]!

will-future oder going to-future?

Beide Zeitformen drücken Zukunft aus, aber es gibt einen Unterschied:

will-future	**going to-future**
spontane Entscheidung (gerade eben entschieden)	Plan oder Absicht (schon vorher entschieden)
Vermutung oder Meinung (*I think …*)	Vorhersage, für die man schon ein Anzeichen sieht

(23) Ruby: “Oh, the dog wants to go out. I**’ll take** him for a walk.” → spontan

(24) Ryan: “I**’m going to visit** my grandma on Saturday.” → Plan steht schon fest

(25) I think it**’ll be** sunny tomorrow. → Vermutung

(26) Look at those black clouds! It**’s going to rain**. → Man sieht ein Anzeichen.

Kein will nach if

In einem Bedingungssatz mit *if* steht **kein** *will*. Dort benutzt du das *simple present*. Das *will* kommt nur in den anderen Satzteil.

~~If it will rain, we’ll stay at home.~~ → **If it rains**, we**’ll stay** at home.

(E) Zusammenfassung

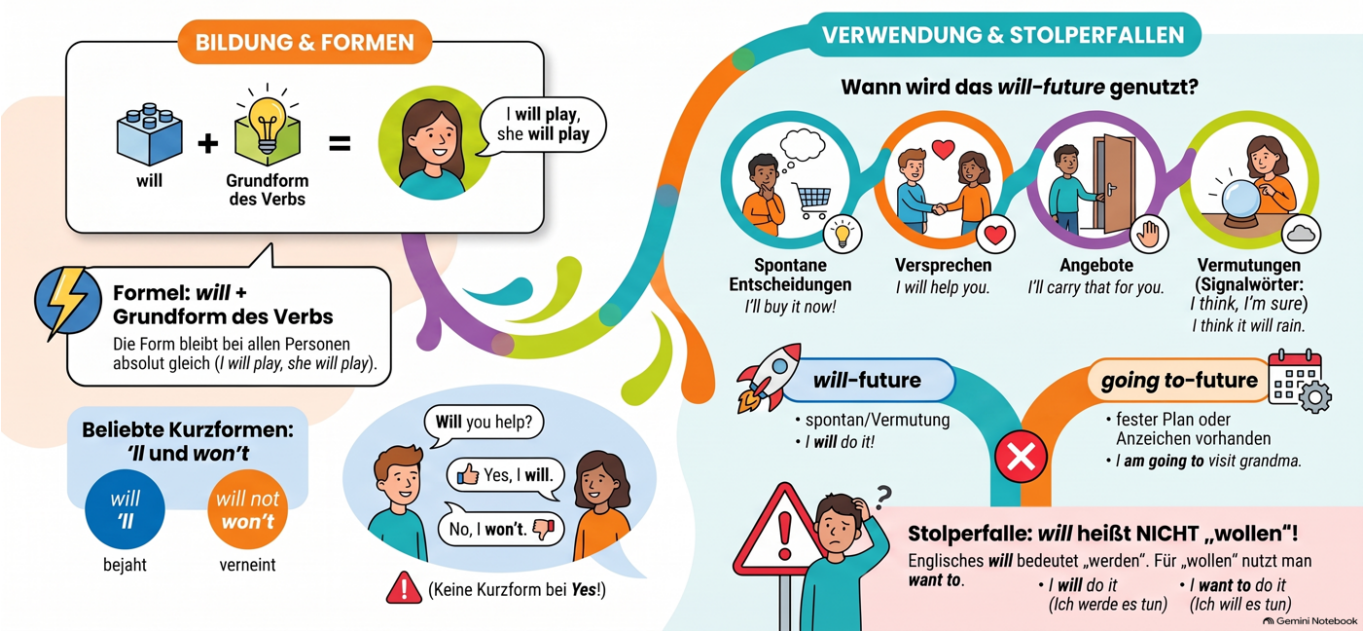

- **Bildung:** *will* + Grundform des Verbs – bei allen Personen gleich.
- **Kurzformen:** *’ll* (bejaht) und *won’t* (verneint).
- **Fragen:** *Will* + Subjekt + Verb? – Kurzantworten: *Yes, I will. / No, I won’t.*
- **Verwendung:** Vorhersagen und Vermutungen, Tatsachen in der Zukunft, spontane Entscheidungen, Angebote und Versprechen.
- **Signalwörter:** *I think, I’m sure, I hope, probably, maybe, perhaps*
- **Achtung:** Englisches *will* = „werden“, nicht „wollen“ (*want to*).
- **Kein** *-s* und **kein** *to* nach *will*.

english, grammar, tenses, future