Wie man sich Software selbst erschließen kann

Dein Weg zum Computerexperten

LIEBE ELTERN, GROSSELTERN, KOLLEGEN
UND ALLE ANDEREN WENIGER COMPUTERBEGABTEN MENSCHEN,

Wir wissen auch nicht einfach so, wie man alles in jedem Programm macht.
Aber wenn wir Euch helfen, probieren wir es meistens so:

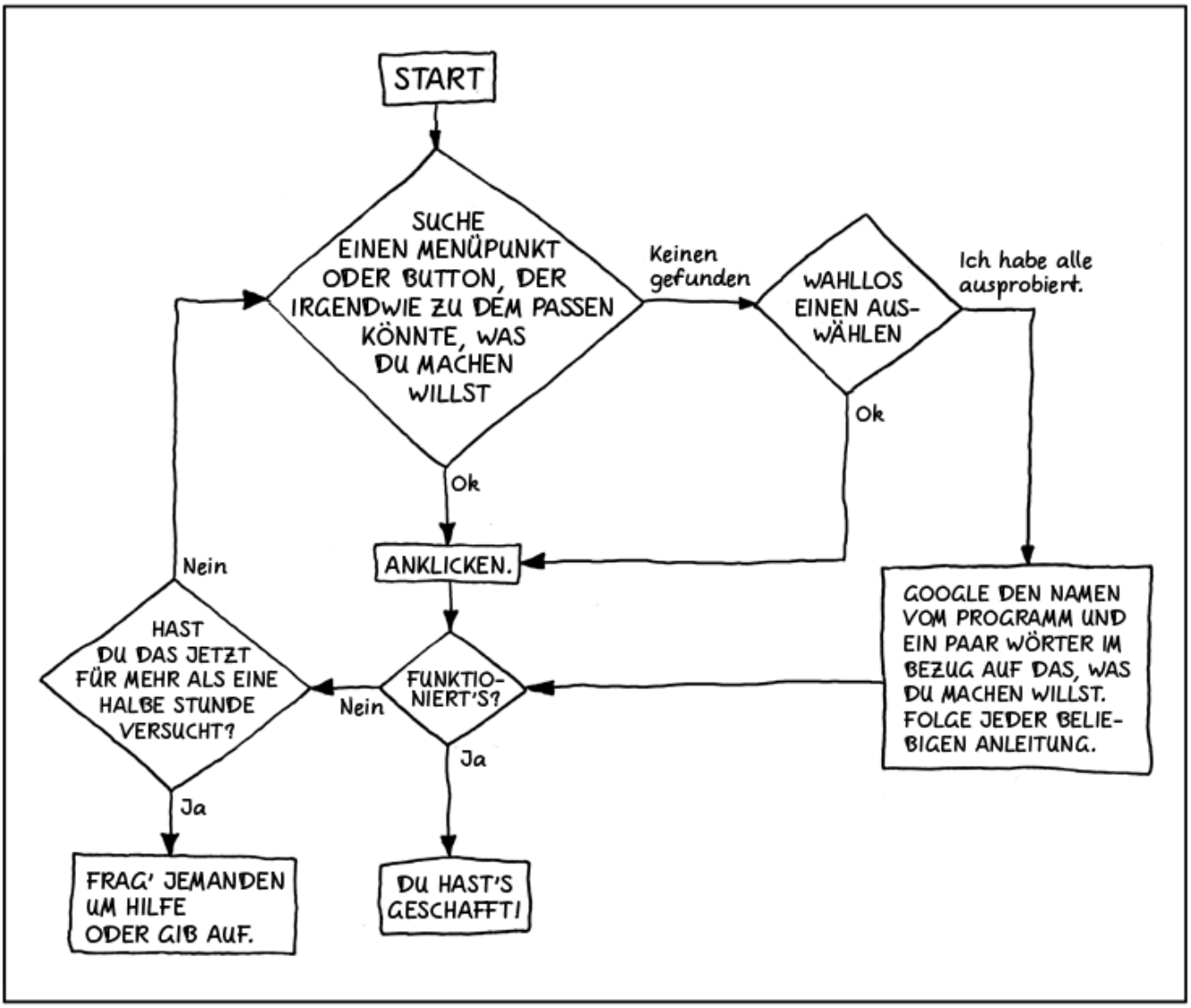

Bitte drucke dieses Flussdiagramm aus und kleb' es irgendwo in die Nähe deines Bildschirms. GRATULATION, DU BIST DER NEUE COMPUTEREXPERTE HIER.

Grafik von Florian Pichler, Creative Commons Lizenz CC BY-NC, Original von Randall Munroe

Video: Computerprobleme selbst lösen

web, selbst-lernen, software