Was ist Creative Commons? (CC)

Grundlagen

Videos zur Einführung

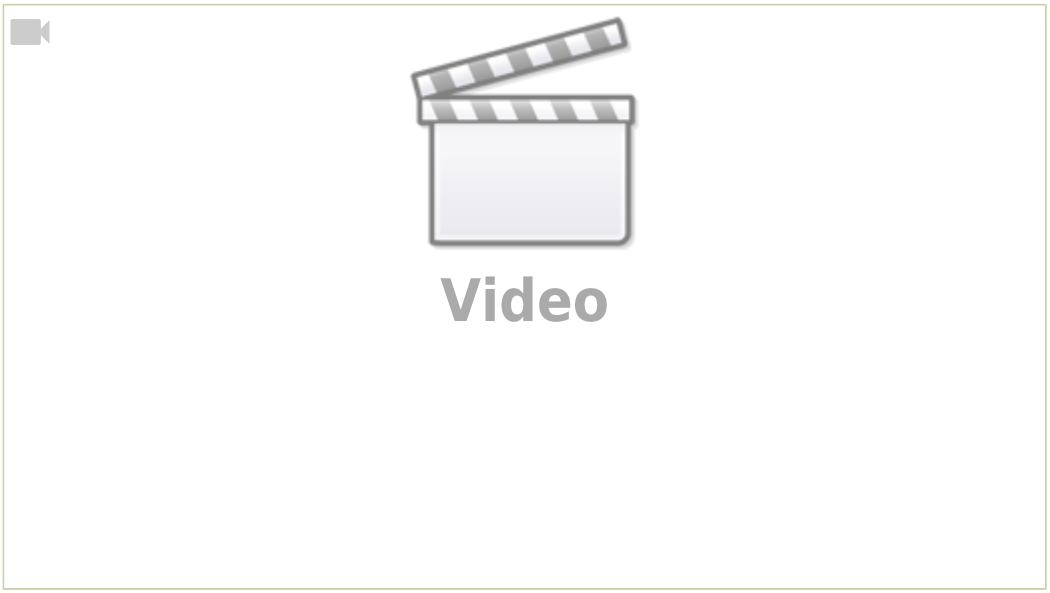

Beitrag des NDR: Was ist Creative Commons?

Ein Comic erklärt Creative Commons

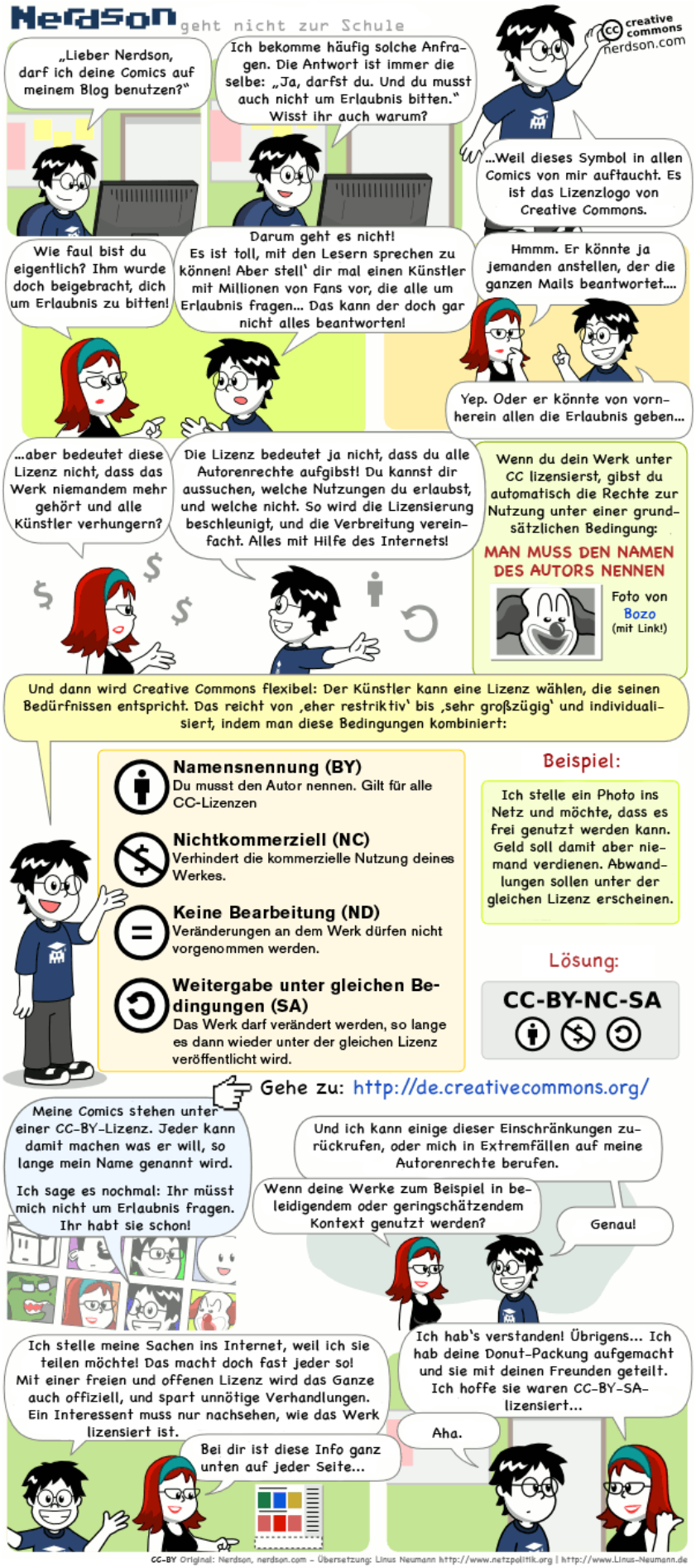

Der Comic wurde gezeichnet von nerdson und ins Deutsche übersetzt von Linus Neumann. Lizenz: CC

BY.

Freie Musik für eigene Projekte finden

- Vermehrte Abmahnungen bei Creative-Commons-Fotos – iRights.info
- Wikipedia/Wikimedia Lizenzhinweisgenerator
- Die besten Quellen für freie Musik im Netz – iRights.info
- Freie, kostenlose oder GEMA-freie Musik, Sounds und Geräusche zum Download für Videos, Podcasts und Hörspiele | Medienpädagogik Praxis-Blog
- Legal Music For Videos - Creative Commons - Creative Commons
- Public Domain Music
- Download Royalty Free Music from Musopen.org
- Freesound.org - Freesound.org
- ccMixter
- 10 Royalty Free Music Sites Every Online Video Creator Should Know | SocialTimes
- 14 Websites To Find Free Creative Commons Music
- "Schummelzettel" OER - David Röthler
- Freie Bildungsmedien: Mehr als 15 Seiten, die kostenlose Bilder für dich anbieten | Aus der Community
- Bildnutzung: Überprüfungs- und Kontrollpflichten werden strenger | t3n
- Creative Commons – iRights.info
- Warum Social-Media oft zum Kotzen ist und was du daran ändern kannst
- Photos For Class - The quick and safe way to find and cite images for class!
- Free Beats, Loops, Breaks for Music Production - iBeat.org
- Der dritte Streich: OLG Köln zu Deutschlandradios Nutzung CC-lizenzierter Fotos mit NC-Modul | netzpolitik.org
- Datei:Offene Bildungsmaterialien und ZUM.de.pdf – ZUM-Wiki
- Nicht nur kostenlos, sondern frei: Zehn Anlaufstellen für Bilder im Netz
- CC-lizenzierte Musik im Unterricht nutzen - Lehrer-Online
- Open Educational Ressources und Creative Commons – Was man wissen ...
- creativecommons.org.au/content/attributingccmaterials.pdf
- Best practices for attribution - CC Wiki
- Zentrum für Informationsrecht - Urheberrecht
- Freie Unterrichtsmaterialien: Open Educational Resources - Lehrer-Online
- The Noun Project
- Freie Unterrichtsmaterialien: Open Educational Resources - Lehrer-Online
- Royalty Free Music, 20 Million+ Royalty Free Music Downloads
- Verwendung der Creative Commons Lizenzen | @LLZ
- Die Kostenlos-Kultur der Presseverlage | :Freischreiber
- Creative Commons Musik für eigene Projekte nutzen
- Share Alike statt Nicht Kommerziell | praegnanz.de
- Free Music Archive
- Brainstorm in Progress: 12 Sources of Creative Commons or Public Domain Images
- GinkgoMaps - Freie Digitale Landkarten
- Langwitches Blog » Creative Commons: What Every Educator Needs to Know
- Deutsche Version: Comic erklärt Creative Commons : netzpolitik.org
- Mein Werk, Dein Werk (Linksammlung) - Schweiz
- Mein Werk, Dein Werk (PDF)
- Der Urheber hat Recht

- bilder.tibs.at | Freie Bilder für Ihren Unterricht!
- Urheberrecht Checklisten
- Freie, kostenlose oder GEMA-freie Musik, Sounds und Geräusche zum Download für Videos, Podcasts und Hörspiele | Medienpädagogik Praxis-Blog
- 30+ Places To Find Creative Commons Media
- Open Content - das Urheberrecht als Grenze und Ausblick
- Creative Commons
- Advisign - Recht und Webdesign » Blog Archiv » Creative Commons einfach erklärt - Teil 1 “Sinn und Zweck von Creative Commons”
- iRights.info - Urheberrecht in der digitalen Welt - Unterricht

Ungeordnete Links zum Thema »Creative Commons«

- Vermehrte Abmahnungen bei Creative-Commons-Fotos – iRights.info
- Wikipedia/Wikimedia Lizenzhinweisgenerator
- Die besten Quellen für freie Musik im Netz – iRights.info
- Freie, kostenlose oder GEMA-freie Musik, Sounds und Geräusche zum Download für Videos, Podcasts und Hörspiele | Medienpädagogik Praxis-Blog
- Legal Music For Videos - Creative Commons - Creative Commons
- Public Domain Music
- Download Royalty Free Music from Musopen.org
- Freesound.org - Freesound.org
- ccMixter
- 10 Royalty Free Music Sites Every Online Video Creator Should Know | SocialTimes
- 14 Websites To Find Free Creative Commons Music
- "Schummelzettel" OER - David Röthler
- Freie Bildungsmedien: Mehr als 15 Seiten, die kostenlose Bilder für dich anbieten | Aus der Community
- Bildnutzung: Überprüfungs- und Kontrollpflichten werden strenger | t3n
- Creative Commons – iRights.info
- Warum Social-Media oft zum Kotzen ist und was du daran ändern kannst
- Photos For Class - The quick and safe way to find and cite images for class!
- Free Beats, Loops, Breaks for Music Production - iBeat.org
- Der dritte Streich: OLG Köln zu Deutschlandradios Nutzung CC-lizenzierter Fotos mit NC-Modul | netzpolitik.org
- Datei:Offene Bildungsmaterialien und ZUM.de.pdf – ZUM-Wiki
- Nicht nur kostenlos, sondern frei: Zehn Anlaufstellen für Bilder im Netz
- CC-lizenzierte Musik im Unterricht nutzen - Lehrer-Online
- Open Educational Ressources und Creative Commons – Was man wissen ...
- creativecommons.org.au/content/attributingccmaterials.pdf
- Best practices for attribution - CC Wiki
- Zentrum für Informationsrecht - Urheberrecht
- Freie Unterrichtsmaterialien: Open Educational Resources - Lehrer-Online
- The Noun Project
- Freie Unterrichtsmaterialien: Open Educational Resources - Lehrer-Online
- Royalty Free Music, 20 Million+ Royalty Free Music Downloads
- Verwendung der Creative Commons Lizenzen | @LLZ
- Die Kostenlos-Kultur der Presseverlage | :Freischreiber
- Creative Commons Musik für eigene Projekte nutzen
- Share Alike statt Nicht Kommerziell | praegnanz.de

- Free Music Archive
- Brainstorm in Progress: 12 Sources of Creative Commons or Public Domain Images
- GinkgoMaps - Freie Digitale Landkarten
- Langwitches Blog » Creative Commons: What Every Educator Needs to Know
- Deutsche Version: Comic erklärt Creative Commons : netzpolitik.org
- Mein Werk, Dein Werk (Linksammlung) - Schweiz
- Mein Werk, Dein Werk (PDF)
- Der Urheber hat Recht
- bilder.tibs.at | Freie Bilder für Ihren Unterricht!
- Urheberrecht Checklisten
- Freie, kostenlose oder GEMA-freie Musik, Sounds und Geräusche zum Download für Videos, Podcasts und Hörspiele | Medienpädagogik Praxis-Blog
- 30+ Places To Find Creative Commons Media
- Open Content - das Urheberrecht als Grenze und Ausblick
- Creative Commons
- Advisign - Recht und Webdesign » Blog Archiv » Creative Commons einfach erklärt - Teil 1 “Sinn und Zweck von Creative Commons”
- iRights.info - Urheberrecht in der digitalen Welt - Unterricht

selbst-lernen, gestaltung, medien, arbeitsmethoden, praesentationen, gfs, creative-commons